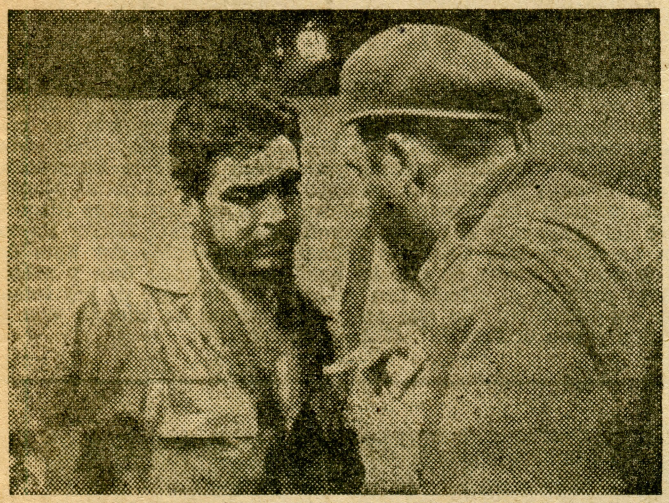

pino del agua
DESDE
JAPON

HISTORIA DE UNA FOTO HISTORICA

Esa foto que muchos en Cuba desean tener, que se ha reproducido incansablemente copia sobre copia y que captó un momento de comunicación íntima entre nuestros dos grandes líderes, Che y Fidel, fue tomada durante una histórica comparecencia en televisión por un fotógrafo japonés. Aquitosi Kondo es un amigo de Cuba. En su modesta casa en Tokio, tan pequeña como lo son la mayor parte de los hogares en la capital de Japón, ocupa un espacio importante la más completa colección de fotografías sobre la Revolución Cubana que pueda imaginarse. Kondo ha retratado Cuba: a su pueblo, su paisaje y su historia. Y esa Cuba que impresionó su sensibilidad de artista ha sido expuesta y vista en Japón en numerosas exposiciones realizadas con su esfuerzo y el entusiasmo de los japoneses amigos de Cuba. Esta foto ocupa lugar importante siempre en ellas, pero su secuencia es inédita en nuestro país.

Margarita Torres